MIGRACIÓN Y GÉNERO, HACIA UNA MAYOR VISIBILIDAD Y EMPODERAMIENTO DE LAS MUJERES MIGRANTES

5 IGUALDAD DE GÉNERO

OBJETIVO 5. LOGRAR LA IGUALDAD DE GÉNERO Y EMPODERAR A TODAS LAS MUJERES Y LAS NIÑAS
RETO PAÍS 3: CERRAR LA BRECHA DE DESIGUALDAD DE GÉNERO Y FIN DE LA DISCRIMINACIÓN

Motivos para salir del país de origen

Los tres **principales motivos para abandonar el país de origen** entre los hombres y mujeres encuestados/as son: las razones económicas, la reagrupación familiar y la continuación o realización de estudios. Entre los **hombres** encuestados se observa un mayor peso de las razones económicas (68%), siendo muy residual la reagrupación familiar (5%) o la continuación de estudios (5%). Por el contrario, entre las **mujeres** encuestadas la reagrupación familiar o la educación adquieren mayor peso entre los motivos para migrar.

Principales motivos de las mujeres encuestadas para salir del país de origen.

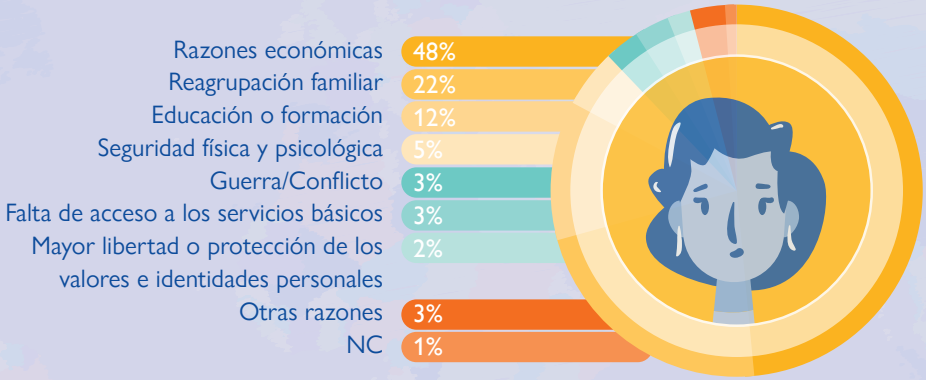

Los cuidados, un obstáculo a la formación permanente

La participación en actividades formativas y/o académicas no presenta diferencias entre hombres y mujeres, aproximadamente un 63% del total declaran haber participado en alguna actividad desde que llegaron a España. Estas **diferencias** sí se observan respecto a los **motivos para no participar en actividades formativas y/o académicas.** Entre los hombres encuestados el principal motivo mencionado son los motivos laborales (30%), la falta de tiempo (26%) y la falta de información o desconocimiento (9%). Los cuidados de familiares solo son mencionados por 1% del total de hombres encuestados.

Motivos de las mujeres encuestadas para no participar en capacitaciones o actividades educativas.

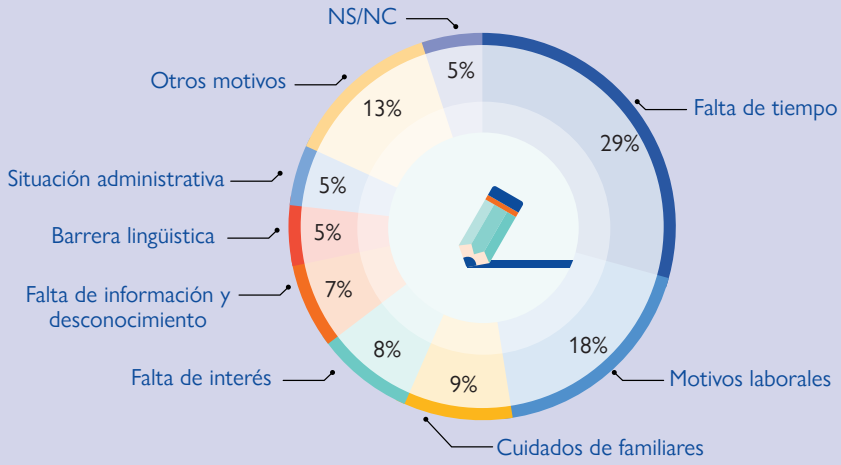

GOBIERNO DE ESPAÑA
MINISTERIO DE DERECHOS SOCIALES Y AGENDA 2030

NEX-O-DS: Logrando las dimensiones migratorias de los ODS (Objetivos de Desarrollo Sostenible) en España.
Proyecto financiado por el Ministerio de Derechos Sociales y Agenda 2030 del Gobierno de España.
Julio 2023. https://spain.iom.int/es

OIM ONU MIGRACIÓN

Situación laboral y principales sectores

Un 55% de las mujeres encuestadas se encuentran trabajando, bien por cuenta propia o por cuenta ajena, en el caso de los hombres asciende a un 67%. Un 10% de las mujeres encuestadas declaran que su actividad principal son los trabajos domésticos no remunerados. Atendiendo al **tipo de jornada y contrato**, entre las **mujeres** encuestadas es más común la jornada a **tiempo parcial** que en el caso de los hombres. Los **contratos temporales** también se observan con más frecuencia entre las mujeres encuestadas.

Porcentaje de personas ecuestadas con cada tipo de contrato y jornada laboral según sexo.

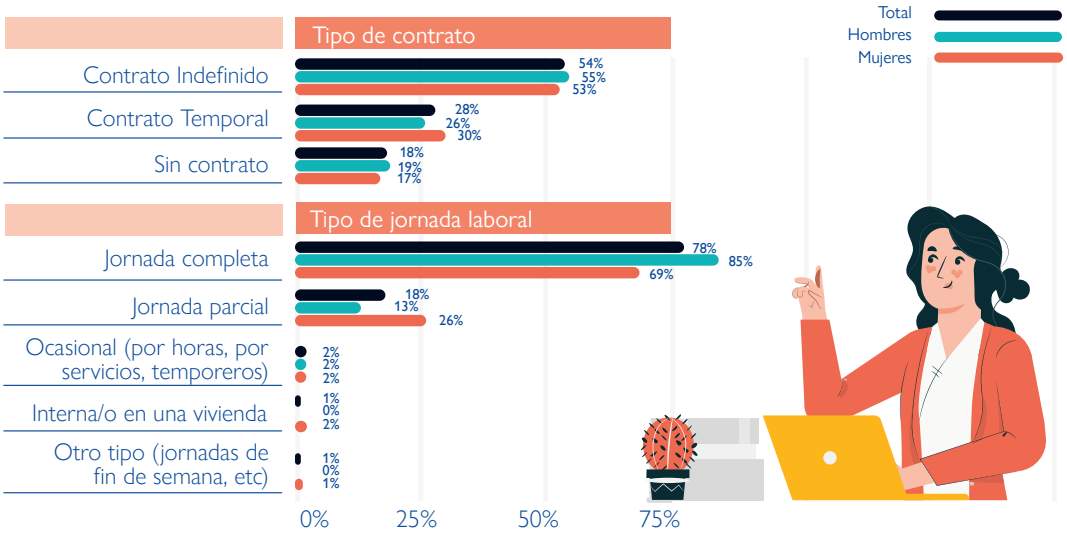

Un **29%** de las **mujeres encuestadas** trabajan en el **sector de los cuidados y trabajo doméstico**, solo un 3% de los hombres encuestados trabajan en este sector. Entre los hombres los principales sectores son: agricultura (17%), construcción (17%) y hostelería (15%). El sector doméstico y de cuidados entre los hombres solo representa el 3% de los encuestados. Las mujeres encuestadas que trabajan en el **sector de cuidados y trabajo doméstico** tienen con mayor frecuencia, que en el resto de los sectores, **relaciones laborales informales y jornadas ocasiones o a tiempo parcial.**

Porcentaje de mujeres encuestadas con cada tipo de contrato y jornada laboral según el sector donde trabajan.

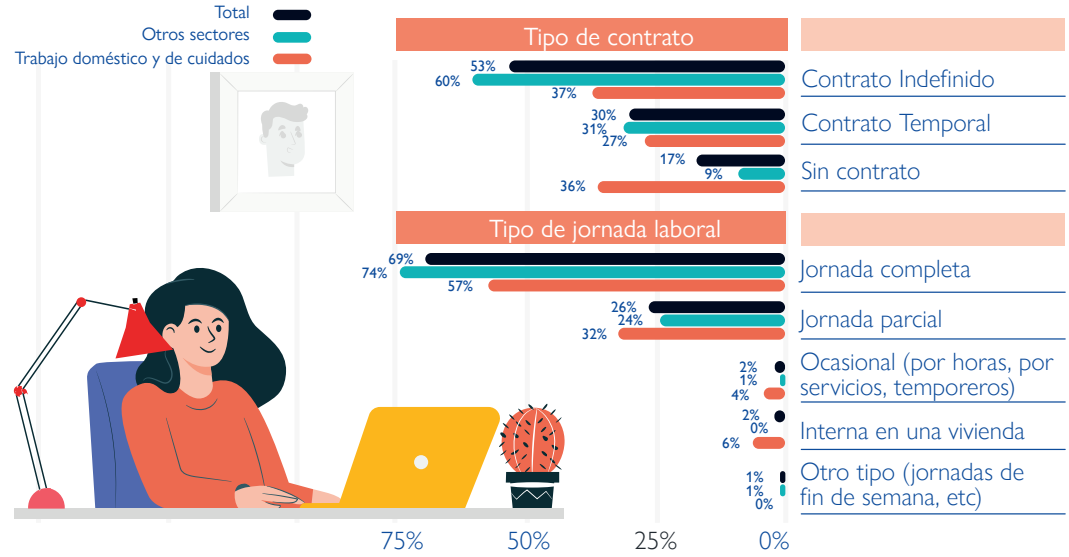

La información y los datos contenidos forman parte del informe ***NEX-O-DS: Logrando las dimensiones migratorias de los ODS en España***, fruto del acuerdo suscrito entre la OIM y el Ministerio de Derechos Sociales y Agenda 2030 del Gobierno de España. Para la realización del informe se llevaron a cabo más de 4700 encuestas a población migrante residente en España con independencia de su situación administrativa. Las encuestas fueron realizadas entre noviembre de 2022 y marzo de 2023 abarcando todo el territorio español. Para una información más detallada del contenido y de la metodología utilizada puede consultar el informe en el siguiente link.

GOBIERNO DE ESPAÑA
MINISTERIO DE DERECHOS SOCIALES Y AGENDA 2030

NEX-O-DS: Logrando las dimensiones migratorias de los ODS (Objetivos de Desarrollo Sostenible) en España.
Proyecto financiado por el Ministerio de Derechos Sociales y Agenda 2030 del Gobierno de España.
Julio 2023. https://spain.iom.int/es

OIM
ONU MIGRACIÓN